

- TÁKN:**
- Veggir og hæðaskil með mertri brunamótstöðu.
  - Hurðir og gluggar með mertri brunamótstöðu.
  - Stjórnsíð/útsíð brunaviðvörnarkerfis opnun reyklúga
  - Útljós
  - Brunaslanga
  - Slökkvitæki
  - Reykskynjari
  - Björgunarop (grunnmynd)
  - Björgunarop (ásýnd)
  - Reyklúga
  - Stigleiðsla úttak 80mm innanmál
  - Stigleiðsla inntak 80mm innanmál
  - Rýmismúmer
  - Lofræst rými
  - Gólfniðurfall
  - Hitaveita
  - Vatnsveita
  - Rafmagnsveita

Grunnmynd jarðhæð  
 mkv. 1:100

útg. dags. skýring teiknað yfirarið

**IGNADARHÚSNÆÐI OG GEYMSLUR**  
 EINHELLA 4 - F2317435  
 HAFNARFIRÐI  
 AÐALUPPDRÁTTUR  
 grunnmynd 1.hæð

| teiknað      | yfirarið        | landnrúmer | staðgreinir     |
|--------------|-----------------|------------|-----------------|
| 22/05        | KE              | L203420    | 1400-1-19550040 |
| teikning nr. | útgáfa/breyting | dags.      | kvart.          |
| KE           | KE              | 1:100      | 17-11-2023      |

A-201

arkitekt / hönnunarstjóri: Kári Eiríksson, arkitekt, kt. 070365-4059  
 AOK - Gunnarsundi 5 - 220 Hafnarfjörður - kt. 480318-1610  
 sími: 699-0999 - email: aok@aok.is - www.aok.is

**A1** ATH! Öll mál eru í millimetrum. Öll vafatröð skal bera undir höndum.  
 Mælið ekki af teikningum, öll mál afhugst á staðnum.  
 Öll afnot og afhútn teikningar, að hluta eða í heild, er háð skriflegu leyfi höfundar.

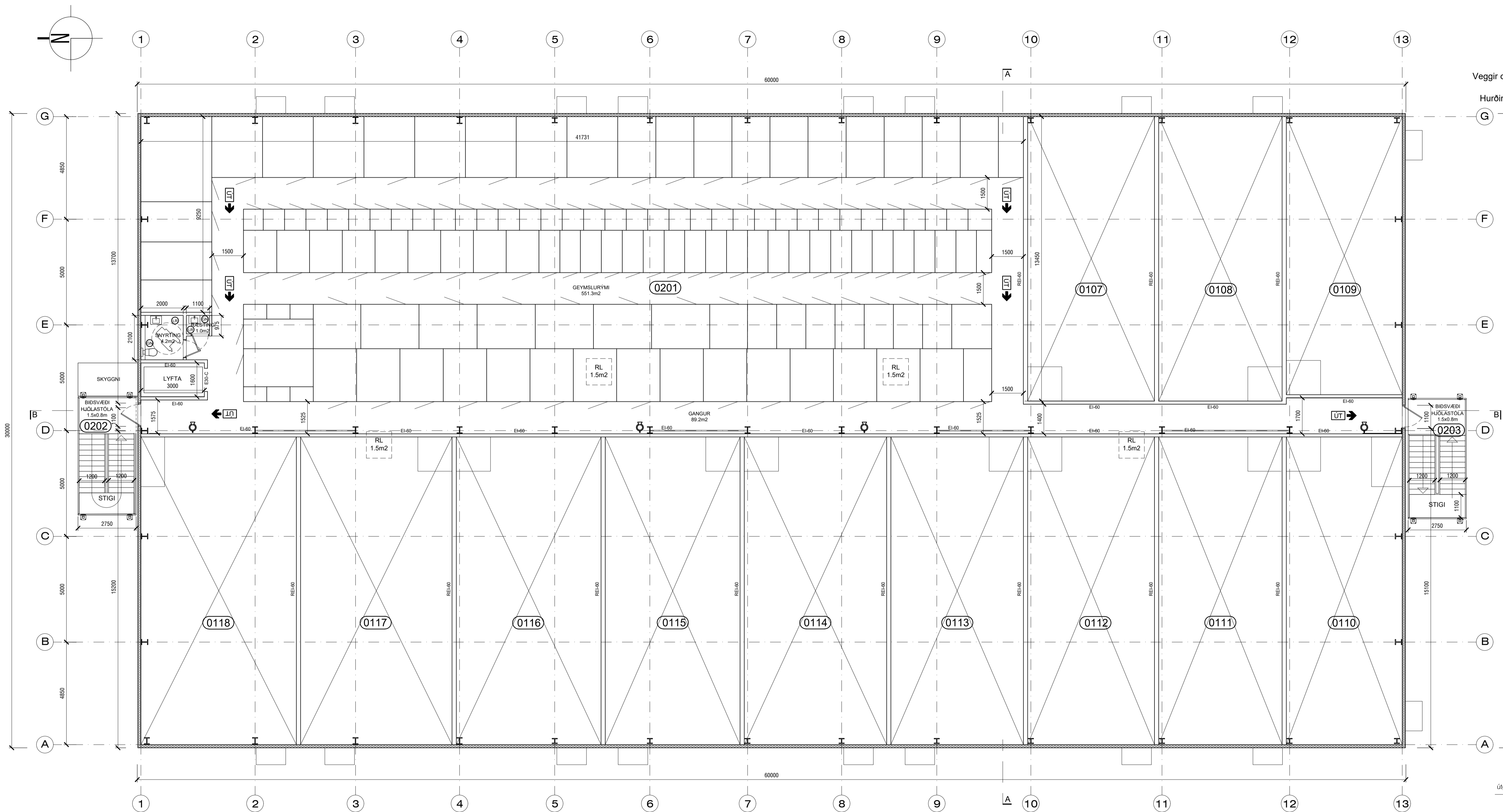

Grunnmynd efri hæð  
 mkv. 1:100

- TÁKN:**
- Veggir og hæðaskil með merktri brunamótstöðu. EI-60
  - Hurðir og gluggar með merktri brunamótstöðu. EI-60
  - Stjórnsstöð/útsöð brunaviðvörnarkerfis opnun reyklúga
  - Útljós
  - Brunaslanga
  - Slökkvitæki
  - Reykskynjari
  - Björgunarop (grunnmynd)
  - Björgunarop (ásýnd)
  - Reyklúga
  - Stigleiðsla úttak 80mm innanmál
  - Stigleiðsla inntak 80mm innanmál
  - Rýmisnúmer
  - Lofræst rými
  - Gólfniðurfall
  - Hitaveita
  - Vatnsveita
  - Rafmannsveita

útg. dags. skýring teiknað yfirarið

ÍÐNADARHÚSNÆÐI OG GEYMSLUR  
 heimilisfang EINHELLA 4 - F2317435  
 sveitarfélag HAFNARFIRÐI  
 verkhluti AÐALUPPDRÁTTUR  
 skýringartexti grunnmynd 2.hæð

|              |                 |                 |
|--------------|-----------------|-----------------|
| verknúmer    | landnúmer       | staðgreinir     |
| 22/05        | L203420         | 1400-1-19550040 |
| teiknað      | yfirarið        | kvartí          |
| KE           | KE              | 1:100           |
| teikning nr. | útgáfa/breyting | dags.           |
| A-202        |                 | 17-11-2023      |

AOK ARKITEKTAR

arkitekt / hönnunarstjóri: Kári Eiríksson, arkitekt, kt. 070365-4059  
 AOK - Gunnarssundi 5 - 220 Hafnarfjörður - kt. 480318-1610  
 sími: 699-0999 - email: aok@aok.is - www.aok.is

A1 Ath: Öll mál eru í millimetrum. Öll vafatröð skal bera undir höndum.  
 Málið ekki af teikningum, öll mál afhugast á staðnum.  
 Öll afnot og afhitt teikningar, að hluta eða í heild, er háð skriflegu leyfi höfundar.

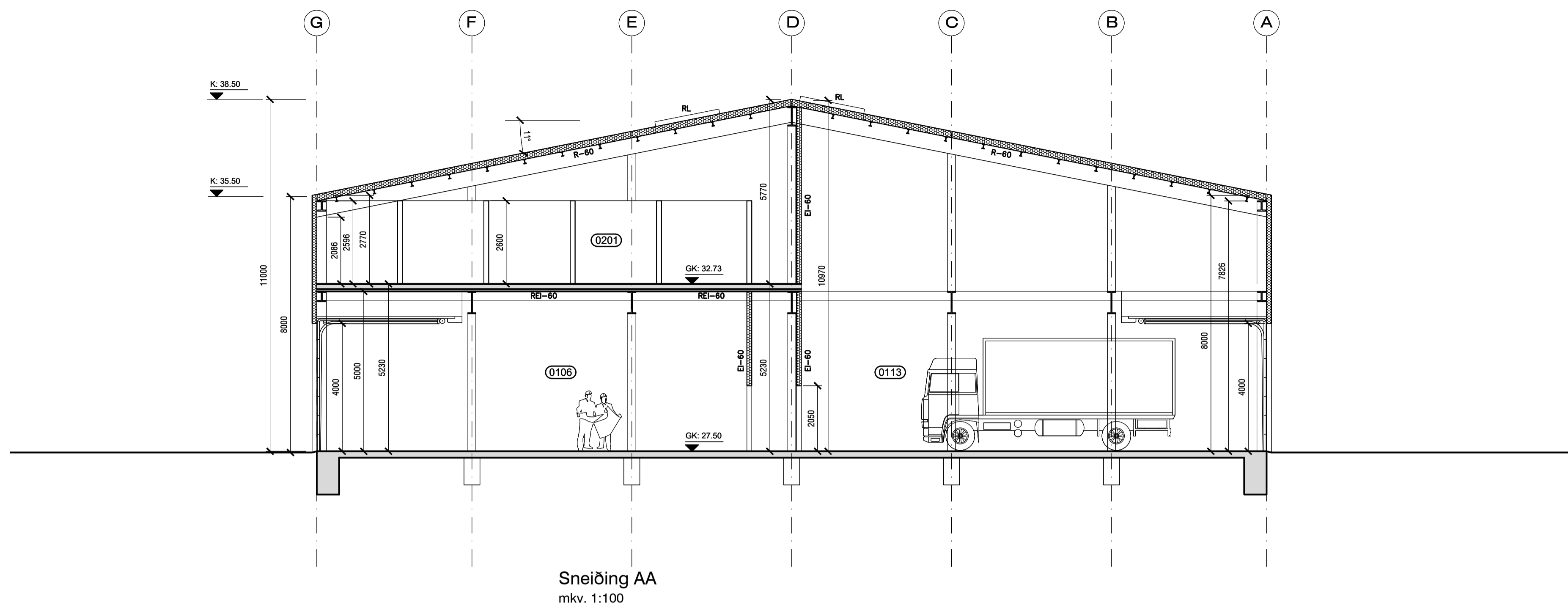

- TÁKN:**
- Veggir og hæðaskil með merktri brunamótstöðu.
  - Hurðir og gluggar með merktri brunamótstöðu.
  - Stjórnstóð/lústöð brunaviðvörðunarkerfis opnun reyklúga
  - Útljós
  - Brunaslanga
  - Slökkvitæki
  - Reykskynjari
  - Björgunarop (grunnmynd)
  - Björgunarop (ásýnd)
  - Reyklúga
  - Stigleiðsla úttak 80mm innanmál
  - Stigleiðsla inntak 80mm innanmál
  - Rýmisnúmer
  - Lofræst rými
  - Gólfniðurfall
  - Hitaveita
  - Vatnsveita
  - Rafmagnsveita

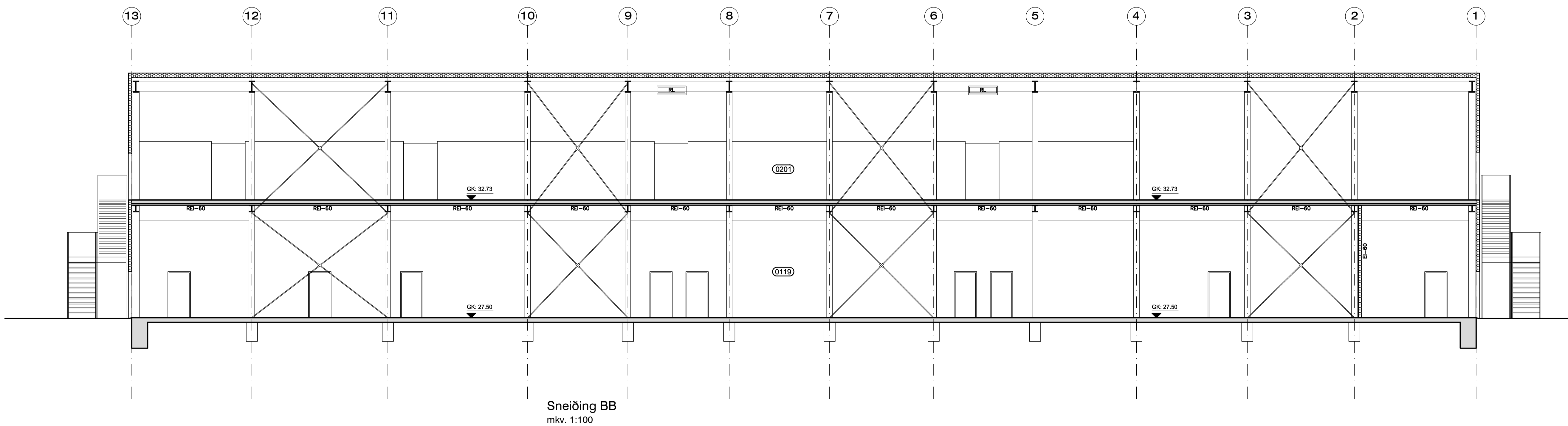

útg. dags. skýring teiknað yfirarið

ÍÐNADARHÚSNÆÐI OG GEYMSLUR  
 EINHELLA 4 - F2317435  
 HAFNARFIRÐI  
 AÐALUPPDRÁTTUR  
 sneiðingar AA og BB

|              |       |                 |         |             |                 |
|--------------|-------|-----------------|---------|-------------|-----------------|
| verknúmer    | 22/05 | landnrúmer      | L203420 | staðgreinir | 1400-1-19550040 |
| teiknað      | KE    | yfirarið        | KE      | kvartí      | 1:100           |
| teikning nr. | KE    | útgáfa/breyting | KE      | dags        | 17-11-2023      |

A-203

arkitekt / hönnunarstjóri: Kári Eiríksson, arkitekt, kt: 070365-4059  
 AOK - Gunnarsundi 5 - 220 Hafnarfjörður - kt: 480318-1610  
 sími: 699-0999 - email: aok@aok.is - www.aok.is

**A1** ATH! Öll mál eru í millimetrum. Öll vafatröð skal bera undir höndum.  
 Mælið ekki af teikningum, öll mál áttugst á staðnum.  
 Öll árit og áritun teikningar, að hluta eða í heild, er háð skriflegu leyfi höfundar.

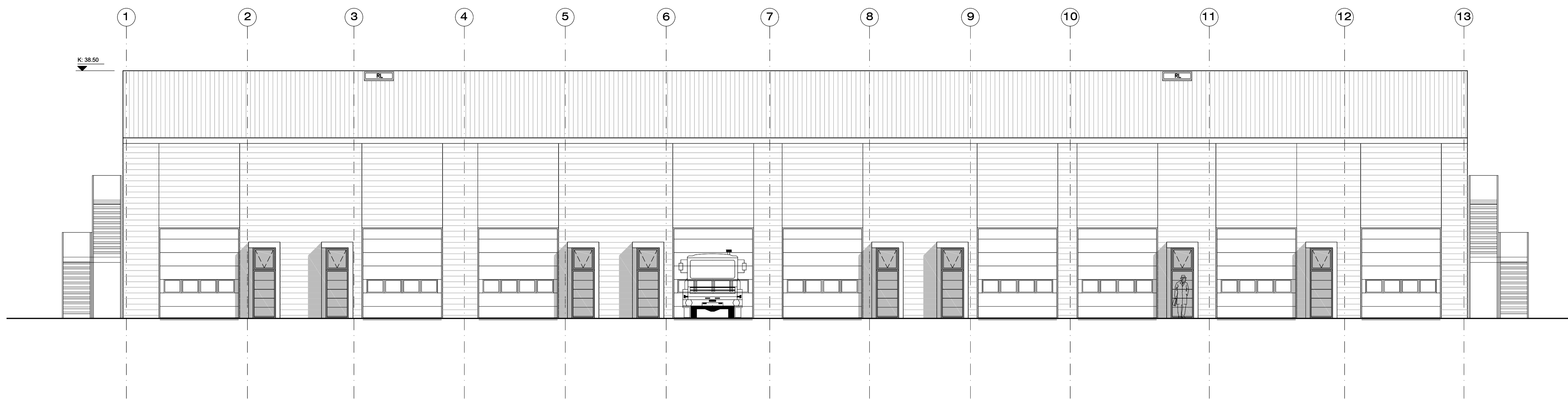

Ásýnd - vestur  
 mkv. 1:100

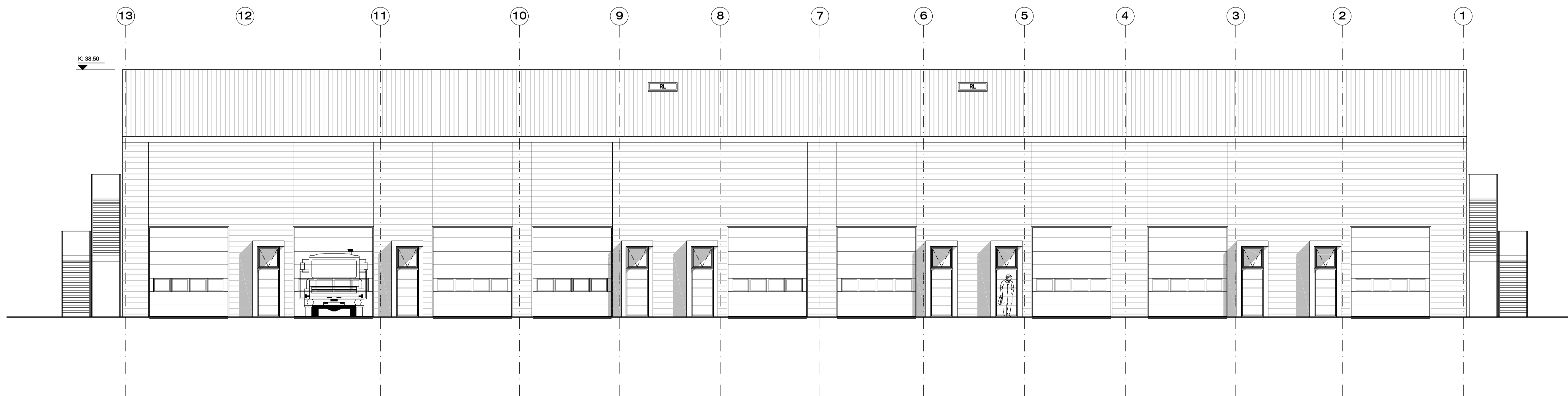

Ásýnd - austur  
 mkv. 1:100

TÁKN:

- Veggir og hæðaskil með merktri brunamótstöðu.
- Hurðir og gluggar með merktri brunamótstöðu.
- Stjórnstöð/útsöð brunaviðvörðunarkerfis opnun reyklúga
- Útljós
- Brunaslanga
- Slökkvitæki
- Reykskjynjari
- Björgunarop (grunnmynd)
- Björgunarop (ásýnd)
- Reyklúga
- Stigleiðsla úttak 80mm innanmál
- Stigleiðsla inntak 80mm innanmál
- Rýmisnúmer
- Lofræst rými
- Gólfniðurfall
- Hitaveita
- Vatnsveita
- Rafmannsveita

útg. dags. skýring teiknað yfirarið

ÍÐNADARHÚSNÆÐI OG GEYMSLUR  
 EINHELLA 4 - F2317435  
 HAFNARFIRÐI  
 AÐALUPPDRÁTTUR  
 ásýndir austur og vestur

|              |       |                 |         |             |                 |
|--------------|-------|-----------------|---------|-------------|-----------------|
| verknúmer    | 22/05 | landnúmer       | L203420 | staðgreinir | 1400-1-19550040 |
| teiknað      | KE    | yfirarið        | KE      | kvartí      | 1:100           |
| teikning nr. | A-204 | útgáfa/breyting |         | dags.       | 17-11-2023      |

AOK ARKITEKTAR

arkitekt / hönnunarstjóri: Kári Eiríksson, arkitekt, kt: 070365-4059  
 AOK - Gunnarsundi 5 - 220 Hafnarfjörður - kt: 480318-1610  
 sími: 699-0999 - email: aok@aok.is - www.aok.is

A1 ATH! Öll mál eru í millimetrum. Öf vafatröð skal bera undir höndum.  
 Mælið ekki af teikningum, öll mál athugist á staðnum.  
 Öf áttot og áttíun teikningar, að hluta eða í heild, er háð skriflegu leyfi höfundar.

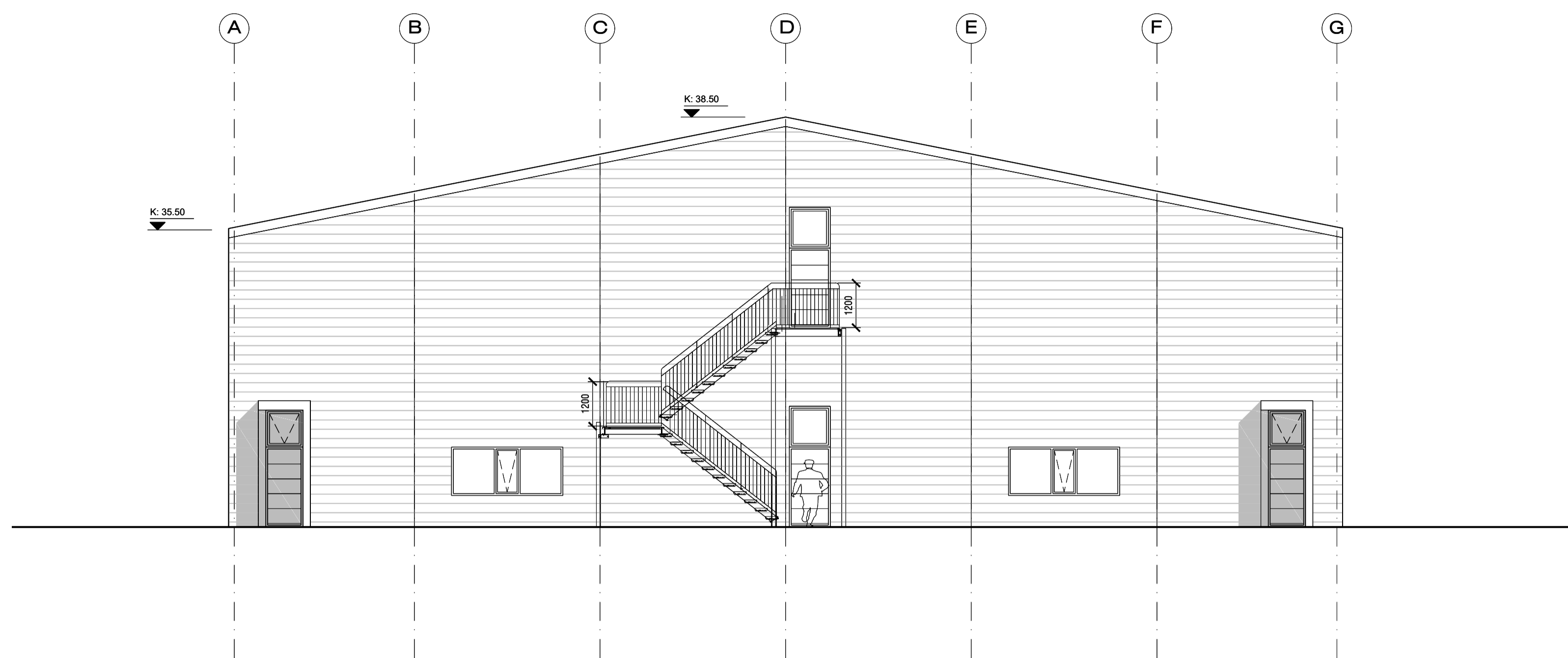

Ásýnd - suður  
 mkv. 1:100

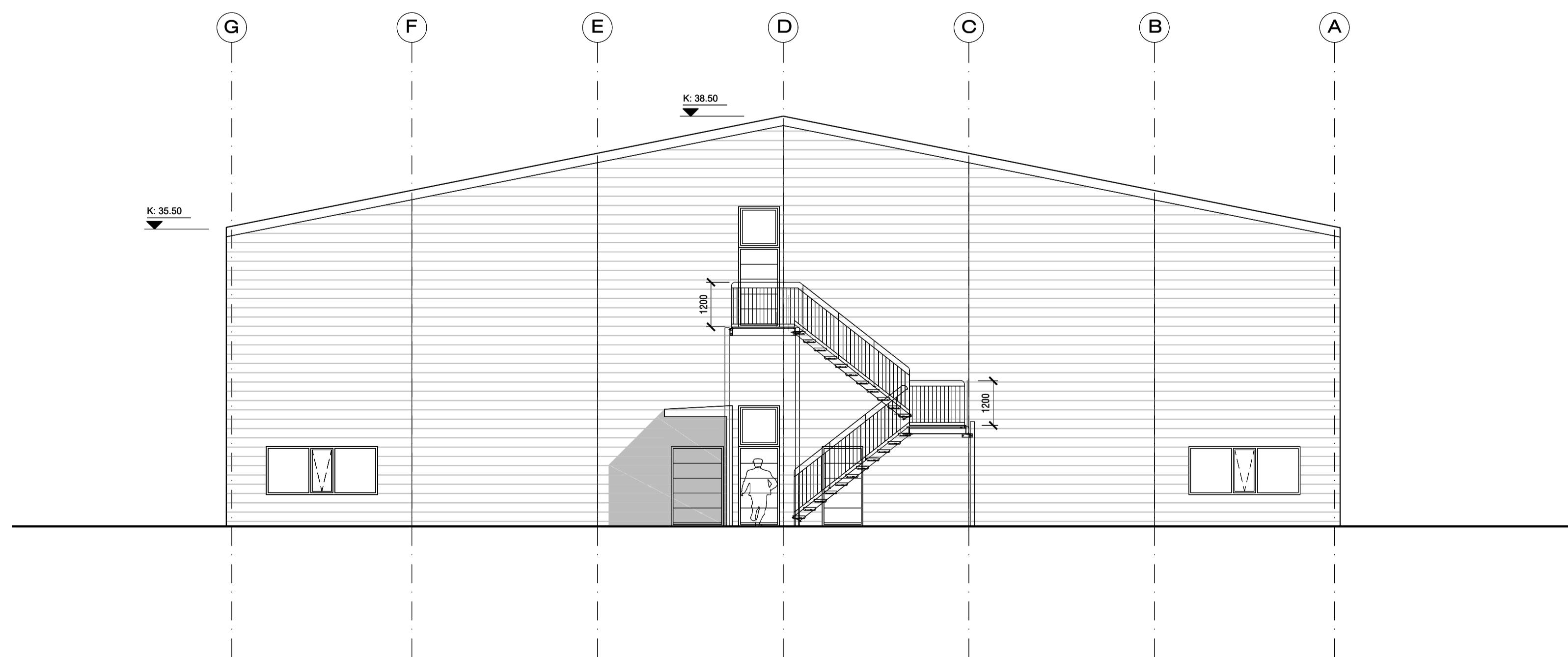

Ásýnd - norður  
 mkv. 1:100

TÁKN:

- Veggir og hæðaskil með merktri brunamótstöðu.
- Hurðir og gluggar með merktri brunamótstöðu.
- Stjórnstöð/lústöð brunaviðvörðunarkerfis  
opnun reyklúga
- Útljós
- Brunaslanga
- Slökkvitæki
- Reykskynjari
- Björgunarop (grunnmynd)
- Björgunarop (ásýnd)
- Reyklúga
- Stigleiðsla úttak 80mm innanmál
- Stigleiðsla inntak 80mm innanmál
- Rýmisnúmer
- Lofræst rými
- Gólfniðurfall
- Hitaveita
- Vatnsveita
- Rafmannsveita

útg. dags. skýring teiknað yfirarið

**ÍDNADARHÚSNÆÐI OG GEYMSLUR**  
 heimilisfang EINHELLA 4 - F2317435  
 sveitarfélag HAFNARFIRÐI  
 verkhluti AÐALUPPDRÁTTUR  
 skýringartexti ásýndir suður og norður

|              |                 |                 |
|--------------|-----------------|-----------------|
| verknúmer    | landnúmer       | staðgreinir     |
| 22/05        | L203420         | 1400-1-19550040 |
| teiknað      | yfirarið        | kvartí          |
| KE           | KE              | 1:100           |
| teikning nr. | útgáfa/breyting | dags.           |
| A-205        |                 | 17-11-2023      |



arkitekt / hönnunarstjóri: Kári Eiríksson, arkitekt, kt: 070365-4059  
 AOK - Gunnarssundi 5 - 220 Hafnarfjörður - kt: 480318-1610  
 sími: 699-0999 - email: aok@aok.is - www.aok.is

**A1** ATH! Öll mál eru í millimetrum. Öll vafatröð skal bera undir höndum.  
 Mælið ekki af teikningum, öll mál hugast á staðnum.  
 Öll árit og áritun teikningar, að hluta eða í heild, er háð skriflegu leyfi höfundar.

